



LICEO SANTA MARTA
VALLENAR

PLAN DE FUNCIONAMIENTO 2021 PRE-BASICA



ESTIMADOS PADRES Y APODERADOS :

Para enfrentar el desafío de retomar la experiencia escolar presencial durante el año 2021, es nuestro deber informar a padres y apoderados de nuestra comunidad, la modalidad del trabajo escolar que se ha planificado, según la situación sanitaria que enfrentemos y de acuerdo a las orientaciones entregadas por las autoridades.

Atentamente Equipo Directivo

Vallenar - 2021





¿CÓMO
VOLVEREMOS?



FECHA DE INGRESO



- Para todos los estudiantes del establecimiento la fecha de ingreso a clases, 2do semestre es: **26 de Julio** en modalidad remota.
- Retorno Gradual Presencial: **02 de Agosto** para **4to Medio A y B**.
- El ingreso de nuevos niveles, será oportunamente informado por el Establecimiento.

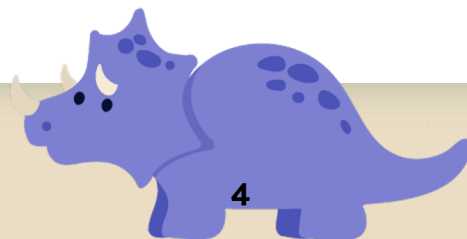



CLASES PRESENCIALES

Para asegurar la continuidad de los aprendizajes, se ha determinado la modalidad de **clases mixtas** para los cursos de KINDER Y PRE-KINDER, es decir, se planificarán **clases presenciales** y **clases remotas** dirigidas a los estudiantes que estén presentes físicamente, como para aquellos que por distintas razones, permanezcan en sus hogares.

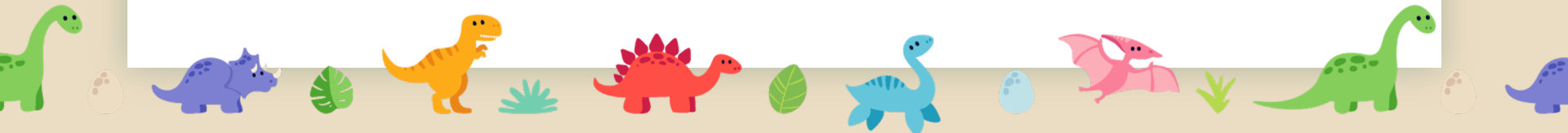

CLASES PRESENCIALES

1- Los estudiantes tendrán la oportunidad de trabajar presencialmente todos los Ámbitos de Aprendizajes.

2- Las clases presenciales se ajustarán a un horario fijo, establecido por el establecimiento.

3- Se priorizarán los objetivos, de cada Ámbito de Aprendizaje, según currículum vigente.

4- Las clases presenciales, se harán en forma **grupal**, para respetar el distanciamiento y aforos.

CLASES REMOTAS

5- En caso que las condiciones sanitarias no nos permitan el retorno a clases presenciales, se continuará desarrollando clases online programadas en horarios fijos por Ámbitos de Aprendizaje, a través de la plataforma Classroom.



6- Se continuará con el uso de textos y cuadernillos para que trabajen y avancen en sus hogares, con las explicaciones pertinentes. Este trabajo lo coordina la Profesora Jefe.

CLASES REMOTAS



Para aquellos estudiantes **que no puedan retornar** al establecimiento o que por división de grupo, deban permanecer en sus casas, tendrán la posibilidad de resguardar sus aprendizajes a través de las clases grabadas y/o cápsulas, que quedarán disponibles en la Plataforma Classroom para que, padres y estudiantes, las utilicen en el momento que les sea posible y puedan avanzar en sus estudios y gestionar sus propios aprendizajes.

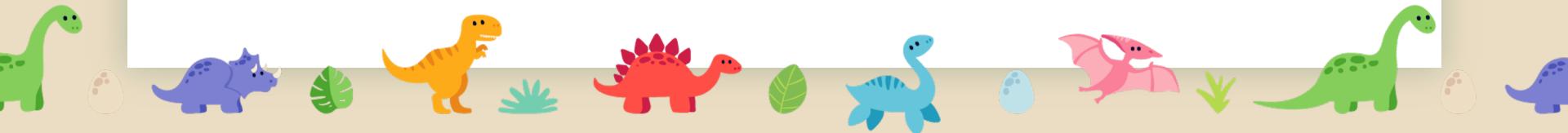

SOLO KINDER 2021

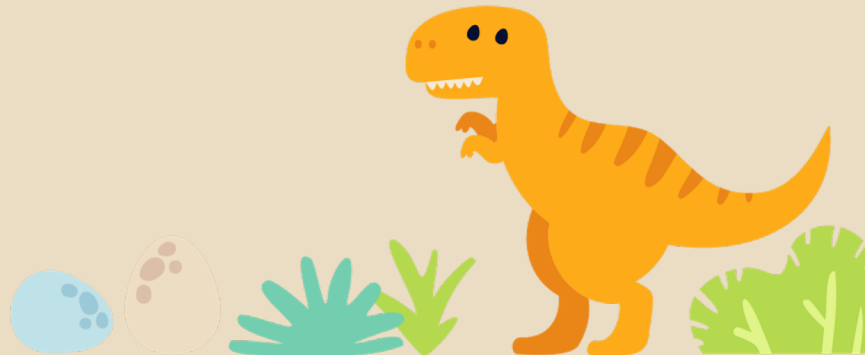



- *El trabajo de clases presenciales, se realizará por grupos de 15 estudiantes, aproximadamente (dependiendo de la cantidad de alumnos por curso) La asistencia de los grupos de trabajo será de la siguiente manera:*

Grupos rotativos, con el fin de que todos los estudiantes tengan la oportunidad de participar en todos los Ámbitos de Aprendizaje. Ver cuadro de ejemplo:

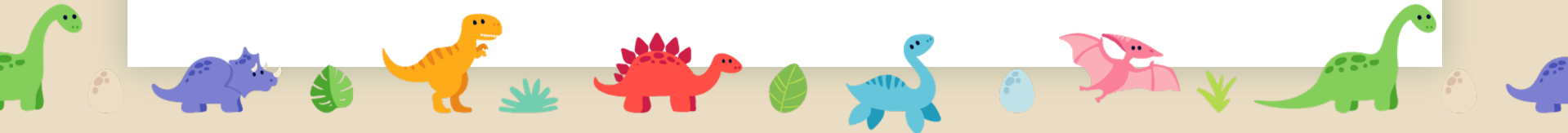

GRUPO 1 GRUPO 2 Y GRUPO 3 - KINDER

CALENDARIO MENSUAL DE TRABAJO



	LUNES	MARTES	MIERCOLES	JUEVES	VIERNES
MARZO 3 - 5	* * *		1	2	3
8 - 12	1	2	3	1	2
15 - 19	3	1	2	3	1
22 - 26	2	3	1	2	3



HORARIO KÍNDER A Y KÍNDER B

Bloques	Lunes	Martes	Miércoles	Jueves	Viernes
Hora de llegada 08:30 a 08:45					
1° Bloque 08:45 a 09:35 Hrs.	GRUPO 1	GRUPO 2	GRUPO 3	GRUPO 1	GRUPO 2
Colación 09:35 a 09:50					
Recreo 09:50 a 10:10					
2° Bloque 10:10 a 11:00 Hrs.	GRUPO 1	GRUPO 2	GRUPO 3	GRUPO 1	GRUPO 2
Recreo: 11:00 a 11:20					
3° Bloque 11:20 a 12:10 Hrs.	GRUPO 1	GRUPO 2	GRUPO 3	GRUPO 1	GRUPO 2



INGRESO Y SALIDA DEL PARVULARIO

- **KINDER A: INGRESO Y SALIDA CALLE MERCED**

KINDER B: INGRESO Y SALIDA CALLE JUAN VERDAGUER

- **HORARIO**

INGRESO : A LAS 8:30 HRS.

SALIDA : A LAS 12:10 HRS.

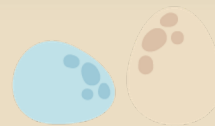
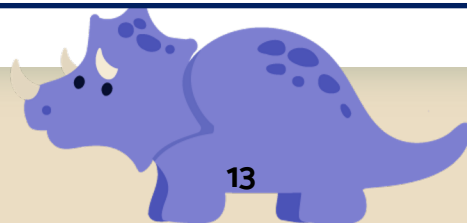

SOLO PRE-KINDER

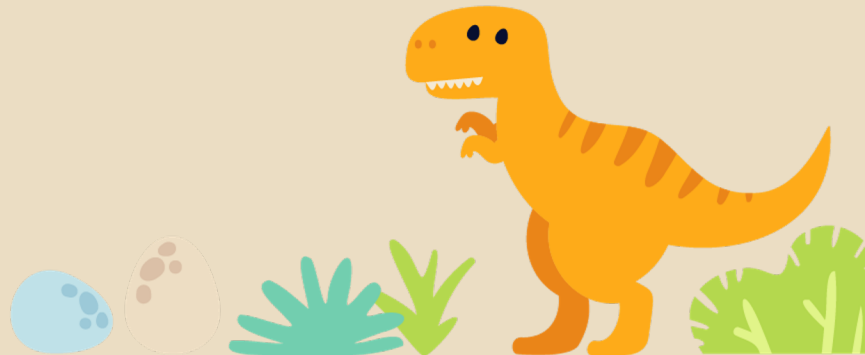

Se trabajará por grupos de aproximadamente de **8 a 12** alumnos y alumnas, dependiendo de la cantidad de niños y niñas que tiene cada curso, que asistirán a clases de acuerdo a la siguiente distribución, la cual ira cambiando a medida que pasen las semanas:



Distribución de los grupos de Pre Kinder



CALENDARIO MENSUAL DE TRABAJO

MARZO	* * * LUNES	MARTES	MIERCOLES	JUEVES	VIERNES
8 - 12	1	2	3	1	2
15 - 19	3	1	2	3	1
* * 22 - 26	2	3	1	2	3



PRE KINDER A

GRUPOS DE TRABAJO Y ASISTENCIA EN CASO DE CLASES PRESENCIALES

1	Álvarez	Paez	Franciska Ayleen Monserrat
2	Andrade	Guerrero	Colomba Amparo
3	Arango	Lopez	Matías Vicente
4	Barroso	Gallo	Alonso Javier
5	Cobo	Ramírez	Lucas Emiliano
6	Córdova	Zepeda	Matias Nicolas
7	Cortes	Pardo	Rafaela Trinidad
8	Diaz	Arriagada	Vittorio Ismael
9	Garrido	Méndez	Isaias Maximiliano Gutierrez
10	z	Diaz	Sofia Isabella

GRUPO 1

11	Herrera	Guerrero	Santiago Francisco
12	Lara	Ramírez	Emilia Pascal
13	Lobos	Rivera	Noah Gabriel
14	Madariaga	Chacana	Tomas Ignacio
15	Marimon	Muñoz	Luciano Valentín
16	Miranda	Figueroa	Maximiliano Alonso
17	Monardes	Araya	Maximiliano Andrés
18	Nuñez	Narvaez	Tomas Alfonso
19	Olivo	Cuadra	Martin Hemiliano
20	Olmedo	Araya	Florencia Trinidad

GRUPO 2

21	Parra	Coloma	Maite Elizabeth
22	Paz	Guerrero	Vicente Eduardo
23	Perez	Hidalgo	Luciana Isabella
24	Ponce	Flores	Carlos Leonardo
25	Quezada	Alarcon	Marco Emiliano
26	Rojas	Ardiles	Milagros Alejandra
27	Rojas	Barrios	Emilia Valentina
28	Toledo	Briceño	Rafaela
29	Villagran	Pinto	Matias Alejandro
30	Zambra	Bergamasco	Giuliana Florencia R.

GRUPO 3

PRE KINDER B

GRUPOS DE TRABAJO Y ASISTENCIA EN CASO DE CLASES PRESENCIALES

1	Alcaino	Pasten	Emilia Paz
2	Araya	Lutz	Gustavo Julián
3	Aróstica	Paredes	Agustina Antonella
4	Borcosky	Farias	Mariano
5	Carrizo	Manriquez	Sofía Antonella
6	Castillo	Peña	Emir Javier
7	Castillo	Villalobos	Benjamín Alonso
8	Cayo	Urzua	Victor Elias
9	Cisternas	Campillay	Arturo Isaías

GRUPO 1

10	Contreras	Faundez	Emma Leonor
11	Cruz	Arriagada	Isidora Antonia
12	Díaz	Yaber	Mateo Ignacio
13	Galleguillos	Rojas	Josefa Anais
14	Garín	Piñones	Ivan Emiliano
15	Gil	Ossandon	Vicente Francisco
16	Godoy	Vasquez	Rafaella Anahis
17	Lagues	Vivanco	David Nicolas
18	Mercado	Campillay	Juan Ignacio

GRUPO 2

19	Morales	Torres	Bastían Ignacio
20	Perez	Mena	Bruno Andrés
21	Pineda	Victoriano	Antonio Elías
22	Rojas	Ocaranza	Catalina Javiera
23	Vega	Godoy	Luciano Andrés
24	Zlatar	Araya	Santino Blaz
25	Zuleta	Saavedra	Maite Isidora

GRUPO 3

PRE KINDER C

GRUPOS DE TRABAJO Y ASISTENCIA EN CASO DE CLASES PRESENCIALES

1	Alvarez	Volta	Montserrat Milagro Kim
2	Amundaray	Sanchez	Julian Jesus
3	Andana	Olmedo	Denisse Amaral
4	Astorga	Agusto	Mateo Alejandro
5	Campillay	Viera	Gerald Isaac
6	Cerda	Callejas	Florencia Isabel
7	Concha	Paredes	Luciano Ignacio
8	Gatica	Morales	Vasco Emilio
9	Gonzalez	Alfaro	Mathias Francisco
10	Gonzalez	Briceño	Francisca Isidora
11	Guerra	Barrera	Ignacio Felipe
12	Herrera	Sandoval	Emily Paz

13	Indo	Vidal	Trinidad Andrea
14	Julio	Barrera	Florencia Catalina
15	Julio	Tabali	Dario Valentin
16	León	Campos	Emilia María
17	Malbran	Cortes	Libertad Isabella
18	Olivares	Baraqui	Jose Ignacio
19	Piñones	Aquea	Emilio Alonso
20	Plaza	Gomez	Mateo Alonso
21	Quiñones	Olguin	Daniel Ignacio
22	Quiroga	Toro	Francisco Steffano Jeshor
23	Ramirez	Magnata	Agustin Antonio
24	Rodriguez	Barraza	Alex Manuel

25	Rodriguez	Perez	Agustin Enrique
26	Rozas	Morales	Josefa Antonia
27	Saavedra	Rivera	Sofia Amaral
28	Salas	Vergara	Antonia Francisca
29	Salazar	Araya	Franshesca Pascal
30	Soto	Vega	Alonso Martin
31	Tapia	Ramos	Samantha Isabel
32	Toro	Pimentel	Renato Agustin
33	Varela	Rivera	Amparo Belen
34	Vergara	Rivas	Josue Isaias
35	Vinet	Cifuentes	Fiorella Juliette

GRUPO 1

GRUPO 2

GRUPO 3

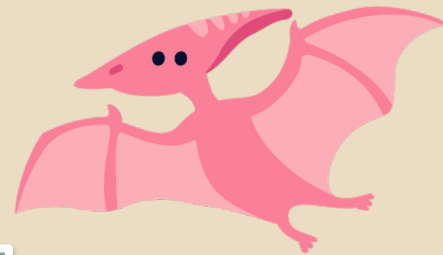

HORARIO PRE KINDER 2° SEMESTRE 2021

Jornada de la mañana

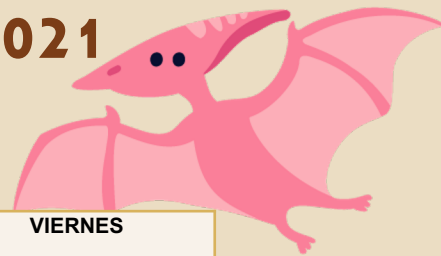

HORA DE LLEGADA	08:45 A 09:00	LUNES	MARTES	MIÉRCOLES	JUEVES	VIERNES
1° BLOQUE	09:00 a 09:50			INTERACCIÓN Y COMPRENSIÓN DEL ENTORNO Pensamiento Matemático CLASE SINCRONICA		ORIENTACIÓN CLASE ASINCRONICA
COLACIÓN	09:50 a 10:10					
RECREO	10:10 a 10:20					
2°BLOQUE	10:30 a 11:20			INTERACCIÓN Y COMPRENSIÓN DEL ENTORNO Interacción con el medio natural CLASE SINCRONICA		COMUNICACIÓN INTEGRAL Lenguaje Artístico CLASE SINCRONICA
RECREO:	11:20 a 11:40					
3°BLOQUE	11:40 a 12:30			DESARROLLO PERSONAL Y SOCIAL Identidad y autonomía CLASE SINCRONICA		DESARROLLO PERSONAL Y SOCIAL Corporalidad y movimiento CLASE SINCRONICA

HORARIO PRE KINDER 2° SEMESTRE 2021

Jornada de la tarde



HORA DE LLEGADA	13: 45 A 14: 00	Lunes	Martes	Miércoles	Jueves	Viernes
1° BLOQUE	14:00 A 14: 50	COMUNICACIÓN INTEGRAL Lenguaje Verbal CLASE SINCRONICA	INGLES CLASE SINCRONICA		RELIGIÓN CLASE ASINCRONICA	
COLACIÓN	14: 50 A 15: 05					
RECREO	15: 05 A 15: 25					
2°BLOQUE	15: 25 A 16: 15.	DESARROLLO PERSONAL Y SOCIAL Identidad y autonomía CLASE SINCRONICA	DESARROLLO PERSONAL Y SOCIAL Corporalidad y movimiento CLASE ASINCRONICA		INTERACCIÓN Y COMPRENSIÓN DEL ENTORNO Interacción con el medio cultural CLASE SINCRONICA	
RECREO:	16: 15 A 16: 35					
3°BLOQUE:	16: 35 A 17: 25	INTERACCIÓN Y COMPRENSIÓN DEL ENTORNO Pensamiento Matemático CLASE SINCRONICA	COMUNICACIÓN INTEGRAL Lenguaje Artístico CLASE ASINCRONICA		INTERACCIÓN Y COMPRENSIÓN DEL ENTORNO Pensamiento Matemático CLASE SINCRONICA	

INGRESO Y SALIDA DEL PARVULARIO

- **PRE KINDER A Y B: INGRESO Y SALIDA CALLE MERCED**

PRE KINDER C: INGRESO Y SALIDA CALLE JUAN VERDAGUER

- **HORARIO**

INGRESO: A LAS 13:45 HRS.

SALIDA: A LAS 17:25 HRS.



Señor Apoderado/a :

Le recordamos que la información complementaria del **Plan de Funcionamiento 2021**, elaborado a partir de los Lineamientos Ministeriales y en cumplimiento de las medidas sanitarias, se encuentra disponible en nuestra página WEB. Este documento, elaborado en forma participativa, contiene orientaciones, protocolos de rutina y limpieza entre otros, y la información que todos los actores de la comunidad educativa deben conocer, para proyectarnos hacia un retorno a clase de manera segura y responsable.

Saludos Cordiales Equipo Directivo y Cuadrilla Sanitaria Escolar.

Liceo Santa Marta Vallenar.

**¡MUCHAS
GRACIAS!**

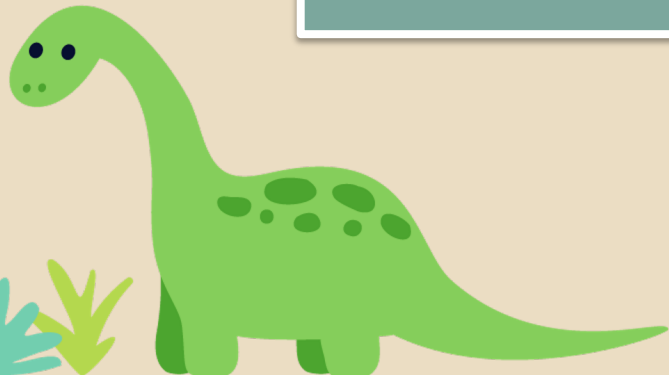

24

